Öppet brev till SKK och Jordbruksverket

Det är hög tid att ta ett samlat grepp om aveln och importen av hundar med andningssvårigheter. Samtidigt som många trubbnosraser ökar i popularitet sker ett okänt antal operationer av dessa hundars andningsvägar. 519 svenska veterinärer har skrivit under detta upprop, vars intention är att få till stånd ett samarbete mellan kliniskt verksamma veterinärer, SKK och Jordbruksverket för trubbnosrasers rätt att andas normalt utan operation.

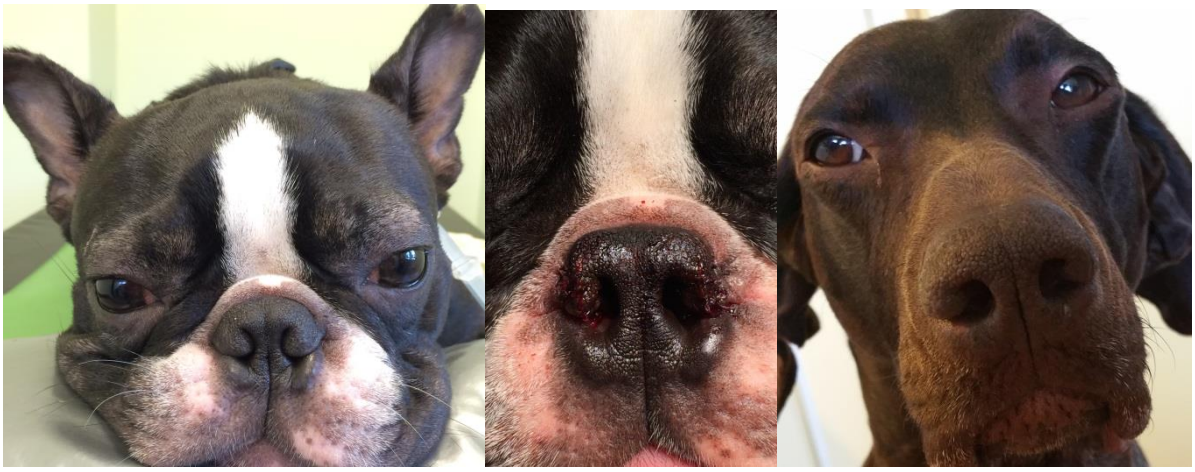

Denna bostonterrier är en av många trubbnosar i Sverige som opererats för sina trånga luftvägar. Han opererades för att hans ork var nedsatt och för att han fick pressa sig för att få in den luft han behöver för sin syreförsörjning. På bilden ser man skillnaden på nosborrsöppningarna före (bild 1) och efter (bild 2) ingreppet. På före-bilden är de kraftigt knipta och ger mycket begränsad möjlighet att andas in den luft hunden behöver. Jämför med vorstehns medfött öppna nosborrar (bild 3). Med kirurgins hjälp får bostonterriern nosöppningar som ger honom förutsättningar att andas på ett mer normalt sätt.

Flertalet trubbnosiga hundar med andningsbesvär har också ett trångt svalg med ett långt gomsegel, vilket också ofta kräver korrigerande kirurgi för att djuret ska kunna syresätta sig normalt. Många trubbnoshundar har dessutom trånga luftrör som inte är möjliga att korrigera med operation. Ägare till hundar som genomgått operation av nos och/eller gom rapporterar i mycket stor omfattning att de har fått en helt ny hund, med oväntat stor livsglädje och energi.

Ökad popularitet – minskad acceptans

Svenska veterinärer ser med oro på att många trubbnoshundar i Sverige inte kan andas normalt som ett resultat av avel på platta ansikten. Problemen ses hos bland annat fransk och engelsk bulldog samt mopsar, men även bostonterrier m fl[1] och trubbnosblandraser.

Svenska kennelklubben (SKK) har länge arbetat för sund avel inom trubbnosraser drabbade av s k brachycefalt syndrom, ett sjukdomstillstånd som innebär långvarigt lidande med livslång andnöd orsakad av onormala andningsvägar.

Stort mörkertal

I veterinär praxis ser vi ofta hundar av trubbnostyp med andningssvårigheter. En del av dessa hundar opereras i nosborrar och/eller svalg för att andningsbesvären ska lindras. Eftersom dessa ingrepp inte omfattas av försäkringen och inte registerförs hos rasklubbarna är antalet hundar som opereras inte känt. Av samma skäl finns såvitt vi känner till heller ingen samlad bild av hur många som får behandling på grund av stressutlöst andnöd eller kroniska magproblem orsakade av långvarig andnöd. Vi bedömer också att det föreligger en underrapportering kring hur många trubbnosar som avlivas på grund av sina andningssvårigheter.

Mörkertalet avseende hundar som inte opereras trots andningssvårigheter bedömer vi är ännu större. Låggradiga till måttliga besvär är svåra att upptäcka för en lekman då symtomen utvecklas gradvis över tid. Hundar som har andningsmissljud beskrivs som ”ljudliga” och de som inte orkar med motion i normal omfattning riskeras att uppfattas som stillsamma, ”filosofiska” eller bekväma.

Svenska uppfödare uppger på sociala medier att det är importhundar och oseriös avel som står för majoriteten av avarterna och sjukligheten avseende andningsorganen. Om så är fallet är det av yttersta vikt att vi hittar rutiner för att säkerställa att inte heller importerade djur med andningsproblem används för vidare avel. Vi behöver också hitta framgångsrika strategier för att nå ut med information till den potentiella köparen av oregistrerade och obesiktade trubbnosiga hundar.

Sex åtgärdsförslag

Svenska veterinärer har följande förslag för att verka för en sundare avel för trubbnosraser. Förslagen är tänkta som ett underlag för samtal och samarbete mellan kliniskt verksamma veterinärer, SKK och Jordbruksverket:

1. <u>Ompröva bedömningskriterier på utställningar[2] avseende andningsorganen</u> Vi anser att det alltid ska anses allvarligt att ett djur har svårt att andas. Därför behöver en utställningsdomare identifiera och diskvalificera även de djur som lider av lindriga till måttliga andningssvårigheter. Särskild vikt behöver läggas vid knipta nosborrar, vilket också är enkelt för en domare att bedöma. Ett djur med stela, trånga nosborrar har tveklöst svårigheter att syreförsörja sig på ett normalt sett och får livslång andnöd.

2. Friskintyg inför parning avseende andningsorganen för alla raser av trubbnostyp. Veterinären bedömer till exempel förekomst av trånga nosborrar, avsaknad av nosparti, trångt svalg, förträngningsmissljud från svalg och/eller nos samt förekomst av bukandning för syresättning. För att hunden ska anses kvalificera sig för avel ska den helt sakna tecken på andningsbesvär vid besiktningen och ha öppna nosborrar. Denna besiktning sker inför varje parning enligt ett fördefinierat protokoll. Dess exakta utformning utarbetas lämpligen i samarbete mellan SKK, Jordbruksverket och kliniskt verksamma veterinärer.

3. Utförligare besiktningsintyg för valpar och vuxna hundar för försäkring och försäljning, där veterinären tar ställning till djurets anatomiska förutsättningar avseende andningsorganen i större omfattning än vad som i normalfallet sker idag. Det förekommer dessvärre att trubbnosraser omnämns med ”för rasen normalt” med stor variabilitet för vad som kan anses tillfredsställande. Syftet med intyget skulle vara att medvetandegöra den blivande valpköparen om potentiella riskfaktorer för andnöd i framtiden.

4. Hundar som genomgår korrigerande kirurgi i andningsvägarna ska inte användas i avel. Kastration av dessa djur har för- och nackdelar. Det finns en risk för att ett krav på kirurgisk kastration i samband med kirurgisk korrigering av trånga luftvägar skulle kunna innebära att ägaren av kostnadsskäl avstår från operation av andningsvägarna, vilket skulle drabba den enskilda hunden. Vi ser hellre att det finns ett rapporteringssystem för avelsspärr för dessa djur i likhet med den norska kennelklubben[3]

5. Kartläggning av hundar av trubbnostyp som har andningssvårigheter. I en intressant enkätstudie från Tyskland[4] riktad till ägare av trubbnosiga hundar som ska genomgå kirurgi för brachycefalt syndrom, ställs frågor kring djurets ork och återhämtning efter motion, förekomst av missljud från luftvägarna, sömnkvalitet samt värmekänslighet. Vi ser ett stort värde i att ägare till trubbnosiga hundar i Sverige får en liknande enkät att fylla i för att få en uppfattning om förekomsten av hundar med mer låggradiga brachycefala symtom. På så vis kan man kartlägga den faktiska förekomsten av kroniskt andningslidande hos de svenska hundar som inte kommer under veterinärvård. Vi är medvetna om att man inte når ut till oregistrerade trubbnosiga hundar men ser att SKK har ett särskilt ansvar för dem som är registrerade hos SKK.

6. Konsumentupplysning: Vi anser att det finns ett behov av gedigen konsumentupplysning om vilka symtom på andnöd som ägare av trubbnosraser behöver vara uppmärksamma på, för att vid behov söka veterinärhjälp för att minska lidandet för individer som har andningsproblem. I en engelsk studie[5] påvisas till exempel att 60 % av ägarna inte identifierat att deras hundar hade andnöd. Svenska siffror saknas men vi bedömer att också svenska trubbnosägare riskerar att normalisera andningsmissljud och nedsatt ork på grund av okunskap.

Vi värdesätter SKK:s långa och gedigna avelsarbete inom detta område. Tyvärr ser vi veterinärer i vardagen många trubbnosiga hundar som inte kan andas normalt. Eftersom raserna ökar i popularitet riskerar antalet drabbade individer att växa.

Därför vill vi fördjupa det samarbete med SKK som redan finns via Sveriges Veterinärförbund för att tillsammans med Jordbruksverket verka för en sund avel och bred kunskapsspridning inför valpköp och import. Ytterst är avel på andningsfriska djur en djurskyddsfråga som omfattas av svensk djurskyddslag (SJVS 2008:105). Vi är medvetna om frågans komplexitet men tror att vi kan bidra med både kunnande och stort engagemang, så att arbetet kan ledas ytterligare framåt.

Vi välkomnar replik till mk@djursjukhusetsundsvall.se kring hur vi tillsammans kan komma vidare i denna för djurskyddet mycket viktiga fråga.

1. Affenpincher, bostonterrier, japanese chin, king charles spaniel, pekingese, petit brabancon, shih tzu, boxer, mastiff, griffon
2. http://www.skk.se/Global/Dokument/Utstallning/sarskilda-rasspecifika-domaranvisningar-A7.pdf
3. http://web2.nkk.no/filestore/NYHETER/Brevomrapportplikt.pdf
4. http://www.ncbi.nlm.nih.gov/pubmed/?term=24176279
5. PLos One 2015: http://journals.plos.org/plosone/article?id=10.1371/journal.pone.0130741

För **Uppropet för sundare avel av brachycefala hundar**

Maria Karlsson, leg veterinär, specialistkompetens i hundens och kattens sjukdomar

Boel Sandros, leg veterinär

Marita Asp Tauni, leg veterinär, specialist i hundens och kattens sjukdomar, specialist i internmedicin hund och katt

Anna Tidholm, leg veterinär, Specialistkompetens i hundens och kattens sjukdomar specialist i internmedicin och kardiologi, Diplomate of ECVIM, VMD, Docent

Företräder 519 veterinärer

1. Abtin Moharrady, leg vet, AniCura Djursjukhuset i Jönköping
2. Agneta Lind, leg vet, AniCura Falu djursjukhus
3. Alexandra Axdal, leg vet, DV Säffle
4. Alexandra Eiger, leg vet, Mälarhöjdens Veterinärpraktik
5. Alexandra Lindström, leg vet, Evidensia Djurkliniken Trelleborg
6. Alicia Bremberg, leg vet, specialist i hundens och kattens sjukdomar, Hässelby Veterinärpraktik
7. Amelie Lind, TF-veterinär, Anicura Falu Djursjukhus
8. Anders Paulsson, leg vet
9. Anders Severson, leg vet, Evidensia Södra Djursjukhuset Kungens kurva
10. Andrea Holmström, leg vet, Gård- och djurhälsan
11. Andrea Mårtensson, specialist i hunden och kattens sjukdomar, Evidensia Specialistdjursjukus Helsingborg
12. Andrei Ignat, leg vet, Smådjursveterinären Åmål-Säffle
13. Andrew Blockley, leg vet, Hallands Djursjukhus
14. Anette Agestam, leg vet, DV Jämtland
15. Anette Gladh, leg vet, Gistad Veterinärpraktik
16. Anette Johanson, leg vet, Distriktsveterinärerna Kiruna
17. Angelica Jonasson leg vet, DV Forsheda
18. Angelika Weber, leg vet Nynäshamns Djurklinik
19. Anja Holgersson, leg vet DV Vårgårda
20. Anja Launila, leg vet, AniCura Regiondjursjukhuset Bagarmossen
21. Anki Heinonen leg vet, Veterinärvärkstan Göteborg
22. Ann Karlsson, leg vet, privatpraktiserande Växjö
23. Ann Pettersson, Docent i odontologi, Universitetslektor i kirurgi, Inst för kliniska vetenskaper hund, katt och andra smådjur SLU Uppsala
24. Anna Berg, veterinär, Distriktsveterinärerna Piteå och Älvsbyn
25. Anna Bergström, chefveterinär, Evidensia Djurkliniken Nyköping
26. Anna Bonnevie, leg vet, Universitetsdjursjukhuset
27. Anna Borglund, leg vet, Östersunds djursjukhus
28. Anna Bäckvall, leg vet, DV Vännäs
29. Anna Djupsjöbacka, leg vet, specialist i veterinärmedicinsk bilddiagnostik hund och katt, Hallands Djursjukhus, Evidensia Specialistdjursjukhuset Helsingborg
30. Anna Edengren, leg vet, Vettris Nyköping
31. Anna Eidenert Eriksson, leg vet, Universitetsdjursjukhuset
32. Anna Fucik, leg vet, VD Veterinären i Stallarholmen AB
33. Anna Gabrielsson, leg vet, Blå Stjärnan Göteborg
34. Anna Gyllenhammar, leg vet, AniCura Regiondjursjukhuset Bagarmossen
35. Anna Haglund leg vet, DV Linköping
36. Anna Hedlund, leg vet, Vettris Bålsta
37. Anna Kinding, leg vet, Dechra
38. Anna Kjellen, leg vet, Husdjurshälsan, Göteborg
39. Anna Lindmark, leg vet, Hudiksvalls smådjursklinik
40. Anna Löf, leg vet, Specialistkomptens i hundens och kattens sjukdomar, Gunillakliniken, Djurås
41. Anna Martinsson, leg vet, Östersunds djursjukhus
42. Anna Mogianos, leg vet, Evidensia Djursjukhuset, Växjö
43. Anna Persson, leg vet, DV Hede
44. Anna Rave, leg vet, AniCura Regiondjursjukhuset Bagarmossen
45. Anna Strandell, leg vet, Smådjursveterinären i Herrljunga
46. Anna Sundström, leg vet, Ålands smådjursklinik
47. Anna Sunemark, leg vet, Djurkliniken Skånes Mitt
48. Anna Tidholm, leg vet, specialist i hundens och kattens sjukdomar, specialist i kardiologi och internmedicin, Dipl. ECVIM (cardiologi), VMD, docent, AniCura Djursjukhuset Albano
49. Anna Tranell Lindman, leg vet, specialist i hundens och kattens sjukdomar, Animalen Smådjursklinik
50. Anna Wendel, leg vet, Spec i hundens och o kattens sjd, Falkenbergs Djurklinik
51. Anna Werinder, leg vet, Årsta Djurklinik
52. Anna Zackrisson, leg vet, Evidensia Specialistdjursjukhuset Strömholm
53. Anna Östman, leg vet, Evidensia Specialistdjursjukhuset Strömsholm

54. Anna-Karin Arnljot, leg vet, DV Vårsta
55. Anna-Karin Swanton, leg vet, Viskadalens Djurklinik, Veddige
56. Anna-Maja Erasmie, leg vet, Privat
57. Anne Heine, leg vet, Lunds Djursjukhus
58. Anne Lagerqvist, leg vet, AniCura Veterinärhuset i Jönköping och Sävsjö veterinär
59. Anneli Eriksson, leg vet, Smådjurskliniken i Knivsta
60. Anne-Li Ljunggren, leg vet, specialist i hundens och kattens sjukdomar, AniCura Djursjukhuset Albano
61. Anneli Madsen, leg vet
62. Annelie Eneroth, leg vet, Specialist i reproduktion hund & katt, Häverö vet.praktik
63. Annelie Wendt, leg vet, Djurhälsoveterinär Skånesemin, Hörby
64. Annett Pfeifer, leg vet, Ålands miljö- och hälsoskyddsmyndighet
65. Annette Ljung, leg vet, Evidensia Djursjukhuset Malmö
66. Annica Jaktlund, leg vet, Sundbybergs Veterinärpraktik
67. Annika Lindh, leg vet, Göteborgs Djurklinik
68. Anniko Nydal, leg vet, Varbergs DK
69. Ann-Katrin Wejdmark, leg vet, AniCura Västra Djursjukhuset Göteborg
70. Ann-Marie Appel, leg vet, Evidensia Nacka Djurklinik
71. Ann-Marie Rasmussen, leg vet, specialist i hundens och kattens sjukdomar, Evidensia Djursjukhuset Malmö
72. Annmarie Weber, leg vet, Orsa
73. Antonia Corin, tf veterinär, AniCura Gärdets Djurklinik
74. Anya Thörnqvist, leg vet, Vettris Toftanäs Malmö och Veterinärkliniken vid Svalöfs
75. Aramayis Davtyan, leg vet, Djursjukhuset Hund & Katt i Kumla
76. Arminé Avetian, leg vet, länsveterinär i Gävleborg
77. Astrid Borg, leg vet, Silverforsens veterinär
78. Astrid Rudberg, leg vet, DV Skara
79. Aurora Löfström, leg vet, Distriktsveterinärerna Flyinge
80. Axel Sannö, leg vet, Östervåla
81. Bength Johansson, leg vet, Sunne
82. Berit Söderström, leg vet, Hässelby Veterinärpraktik
83. Birgitta Karlsson, leg vet, Jönköpings smådjursklinik
84. Björk, leg vet, Falkenbergs Djurklinik
85. Björn Sturnegk, leg vet, Veterinärmottagningen Kusthöjden, Härnösand
86. Boel Sandros, leg vet, Värmdö Djurklinik och AniCura
87. Cajsa Lugnet, leg vet, DV Kalix
88. Camilla Ifwarson, leg vet, specialist i hundens o kattens sjukdomar, AniCura Läckeby Djursjukhus
89. Camilla Kruse leg vet, Lindesbergs Veterinärpraktik
90. Camilla Almqvist, leg vet, Östra djurpraktiken Nyköping
91. Camilla Ohlsén, leg vet, DV Jämtland
92. Camilla Warnholtz, leg vet, Evidensia Djursjukhuset Malmö
93. Carina Kraft Thomassen, leg vet, Sollentuna djurklinik
94. Carl Johan Wetterwik, leg vet, Din Veterinär i Märsta
95. Caroline Andersson, leg vet, Evidensia Djurkliniken Kungsbacka
96. Caroline Bränngård, leg vet, Solbergs Veterinärmottagning
97. Caroline Caldemar, leg vet, Evidensia Djurkliniken Norrköping
98. Caroline Henriksson, leg vet, Varbergs Djurklinik
99. Caroline Jangdal, leg vet, Djursjukhuset Sundsvall
100. Caroline Winblad, leg vet, Djurkliniken i Katrineholm
101. Caroline Ångström, leg vet, privatpraktiserande Tranås
102. Cecilia Björkander, leg vet, Skåneland
103. Cecilia Hässler Pettersson, specialist i hundens och kattens sjukdomar, specialist i reproduktion hos hund och katt, AniCura Djursjukhuset Albano, Stockholm
104. Cecilia Kindefält, leg vet, DV Vimmerby
105. Cecilia Kulneff, leg vet, Veterinärhuset Ängelholm
106. Cecilia Löhnn, leg vet, specialist i hundens och kattens sjukdomar, Vetlanda Djurklinik och Fyra Ben Smådjursklinik

107. Cecilia Staaf, leg vet, DV Rimbo
108. Cecilia Tideström, leg vet, Försvarsmaktens hundtjänstenhet Märsta
109. Charlotta Wennström, leg vet, DV Kristinehamn
110. Charlotta von Delwig, leg vet, Universitetsdjursjukhuset
111. Charlotte Kristensson, leg vet, Vara Veterinärstation/djurklinik
112. Charlotte Wallmark, leg vet, Evidensia Valla Djursjukhus
113. Chaterine Kolander, leg vet, chefveterinär, Evidensia Djurkliniken Ystad
114. Christina Müller Jonsson, leg vet, Evidensia Djurkliniken Öjebyn
115. Christina Remes, leg vet, Evidensia Gammelstad
116. Christine Levring, leg vet, Distriktsveterinärerna Flyinge
117. Christoffer Westin, leg vet, AniCura Djursjukhuset i Jönköping
118. Cicci Sunden, leg vet, Din Veterinär i Märsta och Din Veterinär i Knivsta
119. Cicci Tjernström, leg vet, konsulterande vet.
120. Claire Nicol, leg vet, AniCura Djursjukhuset Albano, Stockholm
121. Clara Atterby, leg vet, Uppsala Universitet
122. Connie Regnersen, leg vet, Distriktsveterinärerna Sundsvall
123. Cor van der Beek, leg vet, DV Falköping
124. Dorothy Linder, leg vet, Evidensia Djurkliniken Arvika
125. Eleonora Johannesson, leg vet, Nossebroveterinären, Nossebro
126. Elin Bengtsdotter, leg vet, DV Mora
127. Elin Hansson, leg vet, Djursjukhuset Sundsvall
128. Elin Lindell, leg vet, Animalen Smådjursklinik, Södertälje
129. Elin Lundgren, leg vet, Evidensia Malmö Djursjukhus
130. Elin Lundström, leg vet, DV Vännäs
131. Elin Mård, leg vet, specialist i hundens och kattens sjukdomar, Veterinärhuset Ängelholm
132. Elin Reimegård, leg vet, Evidensia Södra djursjukhuset Kungens Kurva
133. Elina Åsbjer, Länsveterinär, Örebro län.
134. Elisa Källerö, leg vet, Vettris Borlänge
135. Elisabet Ekman, leg vet, VMD, Universitetslektor i patologi, SLU, Uppsala
136. Elisabet Ängeby, leg vet, specialist i hundens och kattens sjukdomar, Evidensia Djursjukhus Göteborg
137. Elisabeth Bademo, leg vet, AniCura Västra Djursjukhuset
138. Elisabeth Hellström, leg vet, Djurakuten, Stockholm
139. Elisabeth Hernblad Tevell, leg vet, Specialist i dermatologi hos hund och katt, Evidensia Södra Djursjukhuset Kungens Kurva
140. Ellen Byström, leg vet, Animalen Smådjursklinik, Södertälje
141. Ellen C Holstad, leg vet, Evidensia Smådjur i Väst
142. Ellen Lindström, leg vet, Falu Djursjukhus
143. Ellen Rudling, leg vet, Evidensia Næstved Dyrehospital
144. Ellika Selfjord, leg vet, Evidensia Djursjukhuset Västerort
145. Ellinor Wede, leg vet, Nya Östersunds Djursjukhus
146. Elna Williams Nylén, leg vet, AniCura Västra Djursjukuset samt Kungskliniken.
147. Elsa Gunnarsdottir, leg vet, Djursjukhuset Sundsvall
148. Emeli Torsson, leg vet, doktorand, SLU
149. Emelie Carlsson leg vet, Blå Stjärnans Djursjukhus Göteborg
150. Emelie Corell, leg vet, Hallands Djursjukhus
151. Emelie Larsdotter, leg vet, DV Karlshamn
152. Emelie Strand, leg vet, DV Gotland
153. Emilia Wangel, leg vet, specialist i hundens och kattens sjukdomar, Universitetsdjursjukhuset.
154. Emma Ekman, leg vet, Gnesta Veterinärpraktik
155. Emma Eriksson, leg vet, SLU
156. Emma Floberg, leg vet, Östersunds djursjukhus
157. Emma Fuxin, leg vet, Evidensia Valla Djursjukhus
158. Emma Helamb, leg vet
159. Emma Helin, leg vet, DV Lycksele
160. Emma Lassa, leg vet, Hästkliniken Östersund
161. Emma Lindblad-Åström, leg vet, AniCura Västra Djursjukhuset

162. Emma Lindell, leg vet, Brunmåla Hästklinik
163. Emma Lövenhamn, leg vet, Evidensia Djursjukhuset Karlstad
164. Emma Riberdahl, leg vet, Evidensia Södra Djursjukhuset Kungens Kurva
165. Emma Rulander, leg vet, Officiell veterinär, SLV
166. Emmy Melander, leg vet, Distriktsveterinärerna Skara
167. Erica Rydhed, leg vet, Alingsås Djursjukhus
168. Erik Jergil, leg vet, DV Vimmerby
169. Erik Wasberg, leg vet, Distriktsveterinärerna Hudiksvall
170. Erika Chenais, leg vet
171. Erika Löfvendahl, leg vet, Vettris Toftanäs, Malmö
172. Erika Rask, leg vet, privatpraktiserande Kungälv
173. Erika Uddenberg Kusmin, leg vet, DV Kiruna
174. Eva Eriksson, leg vet, Hudiksvalls smådjursklinik.
175. Eva Molin, leg vet, AniCura Gärdets Djurklinik samt Guldveterinären
176. Eva Norén, leg vet, Veterinärbilen Nacka Värmdö.
177. Eva Olsson, leg vet, Mälaren Hästklinik, Sigtuna
178. Eva-Maria Söderman, Distriktsveterinär i Gävle
179. Fanny Mauritzson, leg vet, Din veterinär Helsingborg
180. Frans Grape Engström, leg vet, Uppsala Veterinärmottagning
181. Frida Arnlund, leg vet, Officiell veterinär SLV
182. Frida Crafoord, leg vet, DV Vårsta
183. Frida Matsson, leg vet, DV Örnsköldsvik.
184. Frida Moberg, leg vet, Hallands djursjukhus
185. Frida Norrvik, leg vet, AniCura Falu djursjukhus
186. Frida Thorsell, leg vet, Stockholms Djurklinik
187. Frieda Dalin, leg veterinär, Alingsås djursjukhus
188. Gesine Herm, leg vet, Nya Östersunds Djursjukhus
189. Gunilla Josefsson, leg vet, DV Jämtland
190. Gunilla Thyreen, leg vet, DV Nyköping
191. Hanna Björk, leg vet, DV Gävle.
192. Hanna Boëthius, leg vet, Norsholms djursjukhus
193. Hanna Bremer leg vet, SLU Uppsala
194. Hanna Eriksson, leg vet, Sundbybergs veterinärpraktik
195. Hanna Lundén, leg vet, DV Gävle
196. Hanna Palmqvist, leg vet, adjunkt, Institutionen för kliniska vetenskaper, SLU
197. Hanna Tolge, leg vet
198. Hedvig Stenberg, leg vet, DV Vännäs
199. Helena Hedenström, leg vet, Ejra djurklinik
200. Helena Ulpe, leg vet, specialist i hundens- och kattens sjukdomar, AniCura Djursjukhuset i Jönköping
201. Helene Alm, leg vet, Tyresö Djurklinik
202. Helene Lindelav, leg vet, AniCura Djursjukhuset Albano, Stockholm
203. Helena Westmoreland, leg vet, Specialist i hundens och kattens sjukdomar
204. Ida Isaksson, leg vet, Evidensia Djursjukhuset Växjö
205. Ida Lindgren, leg vet, Universitetsdjursjukhuset, Uppsala
206. Ida Pettersson, leg vet, Evidensia Djurkliniken Kristianstad/Åhus/Lillö
207. Ida Victorsson, leg vet, Viskadalens djurklinik
208. Ingeborg Tormalm, leg vet, DV Norrköping
209. Inger Karlsson, leg vet, Östersunds Djursjukhus
210. Ingrid Berger Engström, leg vet, Evidensia Djursjukhuset Göteborg
211. Irene Ahl, leg vet, Veterinärstugan i Järbo
212. Irene Spjuth, leg vet, Nya Skara Djursjukhus
213. Isabella Silins, leg vet, Evidensia Djurkliniken Roslagstull, Stockholm
214. Isabelle Clarén, leg vet, Varberg
215. Isabelle Scharin, leg vet, Blå Stjärnans Djursjukhus.
216. Izabela Belarhzal, leg vet, AniCura Djursjukhuset Albano
217. Janet Johansson, leg vet, Evidensia Djursjukhuset Växjö

218. Jenni Lennse, leg vet, AniCura Jägarvallens djursjukhus.
219. Jennie Nilsson, leg vet, Nya Östersunds djursjukhus.
220. Jennie Nilsson, leg vet, Skövde Djurklinik.
221. Jennie Olsson, leg vet, Evidensia Djurkliniken Ystad
222. Jennie Redander, leg vet, Nacka Djurklinik
223. Jenny Björklund, leg vet, Nya Östersunds Djursjukhus.
224. Jenny Eriksson, leg vet
225. Jenny Garland, leg vet
226. Jenny Kovacs, leg vet, Lunds Djursjukhus
227. Jenny Rutström, leg vet, DV Sundsvall
228. Jeremias Wedin, leg vet, Distriktsveterinärerna Ånäset och Forslunda.
229. Jessica Berger Lervik, leg vet
230. Jessica Björk, leg vet, Blå Stjärnans Djursjukhus
231. Jessica Hedenskog, leg vet, Vendel Veterinärpraktik
232. Jessica Olsson, Distriktsveterinärerna Mora och Djursjukhuset Albano
233. Jessica Sas, leg vet, Lunds Djursjukhus
234. Johan Bromée, leg vet, chefveterinär, Nya Östersunds Djursjukhus
235. Johanna Hertel, leg vet, Evidensia Djurkliniken Öjebyn
236. Johanna Larsson, leg vet, DV Strömstad
237. Johanna Lindahl, leg vet, DV Kungsbacka
238. Johanna Lindell, leg vet, AniCura Falu djursjukhus
239. Johanna Linder, leg vet, Stockholms djurklinik
240. Johanna Lindström, leg vet, Bålsta Smådjursveterinärer
241. Johanna Löthman, leg vet, Evidensia djurkliniken Gefle
242. Johanna Lövebrant, leg vet
243. Johanna Puhakka, leg vet, DV Vilhelmina
244. Johannes Larsson, leg vet, Jennyhill Djurklinik
245. Jon Samuelsson, leg vet, DV Hudiksvall
246. Jonas Bylin, leg vet, Evidensia Södra Djursjukhuset Kungens Kurva
247. Jonna Fallhagen Gohil, leg vet, Evidensia djursjukhuset Norra Halland
248. Jonna Petersson, leg vet, specialist i hundens och kattens sjukdomar, Vettris Borås
249. Josefin Hållbus, leg vet, Aros Veterinärcentrum, Västerås
250. Josefina Thorén Blockley, leg vet, DV Kungsbacka
251. Josephine Blennersjö, leg vet, Evidensia djurkliniken Näset
252. Julia Bengtström, leg vet, DV Vårgårda
253. Julia Engqvist, leg vet, Lapplands Djurklinik, Gällivare
254. Kaisa Ryyttu Sylvén, leg vet, Evidensia Djurkliniken Köping
255. Kajsa Dalunde, leg vet, Enköpings Djurklinik
256. Kajsa Gidlund, leg vet, Grimnäs veterinärklinik
257. Kajsa Lindecrantz, leg vet, Hallands djursjukhus
258. Karen Lisager, leg vet, KaLiVet
259. Karin Alexandersson, leg vet, Värmlands Hästsjukhus
260. Karin Andersson, leg vet, AniCura Djursjukhuset i Jönköping
261. Karin Augustsson, leg vet, Nya Skara Djursjukhus
262. Karin Bergius, leg vet, Specialist i Hundens och Kattens sjukdomar, Stift. Svenska Blå Stjärnans Djursjukhus i Borås
263. Karin Danielsson, leg vet, privatpraktiserande, Ekerö
264. Karin Edström, leg vet, Evidensia Djurkliniken Arninge
265. Karin Jakobsson, leg vet, Ålands miljö- och hälsoskyddsmyndighet
266. Karin Kriström, leg vet, AniCura Djursjukhuset Albano
267. Karin Råberg, leg vet, specialist i hundens o kattens sjukdomar, Blekinge smådjursklinik
268. Karin Sandström leg vet, specialist i hunden o kattens sjukdomar, Djursjukhuset Gammelstad
269. Karin Vesterlund, leg vet, DV Örnsköldsvik
270. Karolina Dahlqvist, leg vet, DV Kungsbacka
271. Karolina Karlsson, leg vet, Blå Stjärnans Djursjukhus, Göteborg
272. Katarina Engevall, leg vet, AniCura Falu Djursjukhus
273. Katarina Evans, leg vet, Blå Stjärnans Djursjukhus, Göteborg

274. Katarina Sandelin, leg vet, Hallstahammar Veterinärstation
275. Katarina Varjonen, leg vet, specialist i hundens och kattens sjukdomar, specialist i dermatologi, Diplomate ECVD, Djurakuten i Stockholm (tjänstledig)
276. Katharina Stenke, leg vet, Doctrivet Smådjursklinik, Huddinge
277. Katherine Thuman, leg vet, Hags Gårdsveterinär
278. Katinka Odhelius, leg vet, specialist i hundens och kattens sjukdomar, Aros VeterinärCentrum, Västerås.
279. Katrin Dec, leg vet, Husdjurshälsan
280. Kerstin Fjällman, leg vet, Distriktsveterinärerna Nyköping
281. Kerstin Lundborg, leg vet, Din Veterinär i Sala
282. Kicki Gustafsson-Berger, leg vet
283. Kicki Östensson, Veterinärmottagningen Kusthöjden
284. Kim Sjölander, leg vet, Blå Stjärnans Djursjukhus, Borås
285. Kjerstin Arnesson, leg vet, specialist i hunden och kattens sjukdomar
286. Klara Smedberg, leg vet, Din Veterinär i Märsta
287. Kristin Alvarsson, leg vet, privatpraktiserande
288. Kristin Sandstad, leg vet, DV Jämtland
289. Kristina Borgeblad, leg vet, leg sjukgymnast, Evidensia Djursjukhuset Karlstad
290. Kristina Höglund, leg vet, Evidensia Västerorts Djursjukhus, Stockholm
291. Kristina Sjöström, leg vet, Evidensia Djursjukhuset Göteborg
292. Laura Junttila, leg vet, Herresta Veterinärpraktik
293. Joanna Skwarski, leg vet, Tumba eterinärklinik
294. Lena Gustafsson, leg vet, Kiruna Veterinärpraktik
295. Lena Hallqvist, leg vet, DV Frändefors
296. Lena Hammerlund Teige, leg vet
297. Lena Jonsson, leg vet, Blå Stjärnans Djursjukhus Borås
298. Lena Kovaleff, leg vet, specialist i hundens och kattens sjukdomar, Mälaren Smådjursklinik, Sigtuna
299. Lena Myrenius, leg vet, specialist i hundens och kattens sjukdomar, Blå Stjärnans Djursjukhus i Göteborg
300. Lena Rubin, leg vet, DV Vilhelmina
301. Lena Vestin, leg vet, DV Borensberg
302. Lene Forsberg, leg vet, Tyresö djurklinik
303. Lina Flyren, leg vet, AniCura Djursjukhuset Albano
304. Lina Gruvstad, leg vet
305. Lina Nilsson, leg vet, DV Sunne
306. Linda Bergman, leg vet
307. Linda Billström, leg vet, ReDog veterinärklinik
308. Linda Ernholm, leg vet
309. Linda Holm Segerqvist, leg vet, Dechra Veterinary Products
310. Linda Jonsson, leg vet, AniCura Djursjukhuset Albano
311. Linda Larsson, leg vet, Evidensia Djursjukhuset Gammelstad, Gammelstad
312. Linda Olofsson, leg vet, Evidensia Djursjukhuset Gammelstad
313. Linda Rebnord, leg vet, Evidensia Djursjukhuset Norra Halland
314. Linda Ross, leg vet, Fjällveterinären Strömsund
315. Linda-Mari Berglundh, leg vet, Evidensia Djurkliniken Öjebyn
316. Linn Lernfelt, leg vet, Universitetsdjursjukhuset Uppsala
317. Linnea Andersson, leg vet
318. Linnea Bernövall, leg vet, Hallstahammar veterinärstation
319. Linnéa Brandt, leg vet, Stockholms djurklinik
320. Linnea Jonsson, leg vet, Animalen Smådjursklinik, Södertälje
321. Linnea Köhler, leg vet, Nya Östersunds Djursjukhus
322. Linnea Sundling, leg vet, Evidensia Specialistdjursjukhuset Strömsholm
323. Linnea Viklund, tf vet, Evidensia Djursjukhuset Gammelstad
324. Lisa Berg, leg vet, Dv Roma
325. Lisa Dahlbäck, leg vet, Din Veterinär i Sala
326. Lisa Haglund, leg vet, Distriktsveterinärerna Vännäs
327. Lisa Harrsen, leg vet, Universitetshospitalet for Familiedyr (Köpenhamn)

328. Lisa Jonsson, leg vet, AniCura Djursjukhuset i Hässleholm
329. Lisa Lindström, leg vet, universitetsadjunkt patologen SLU, Uppsala
330. Lisa Olafsdottir, leg vet, Lisavet AB.
331. Lisa Sjölander, leg vet, Evidensia Djurkliniken Nyköping
332. Lisa Westberg, leg vet, Hässelby Veterinärpraktik, Stockholm
333. Liselotte Johansson, leg vet, DV Halmstad/Torup
334. Liselotte Åberg, leg vet, Djurakuten, Stockholm
335. Lis-Marie Johansson, leg vet, specialist i hundens och kattens sjukdomar, AniCura Djursjukhuset i Jönköping och AniCura Veterinärhuset i Värnamo.
336. Liv Aaveren, leg vet, DV Vårgårda
337. Lotta Bjerketorp, leg vet, specialist i hundens och kattens sjukdomar, Universitetsdjursjukhuset, Uppsala
338. Lotta Hansson, leg vet, AniCura Djursjukhuset Albano
339. Louise Björnheden, leg vet, AniCura Västra Djursjukhuset
340. Lovisa Nalin, leg vet, Blå Stjärnans Djursjukhus Göteborg
341. Lovisa Ronnfors, leg vet, Vetlanda Djurklinik
342. Lynn Hellström, leg vet, Kullabygdens smådjursklinik
343. Madeleine Järvinen, leg vet, privatpraktiserande Ekerö fr.o.m sept
344. Madeleine Karlsson, leg vet, Gårdsveterinärerna
345. Madeleine Moureau, leg vet, Blå Stjärnans Djursjukhus Göteborg
346. Magnus Beckman, leg vet, Morgongåva Veterinärklinik AB
347. Magnus Blix, leg vet, Nya Östersunds djursjukhus
348. Maija Cederwall, leg vet, Djursjukhuset Sundsvall
349. Maja Söderlind, leg vet, Stockholms djurklinik
350. Maja-Lisa Sabel, leg vet, Huskvarna veterinärstation
351. Malena Grimbrandt, leg vet, chefveterinär, Torslanda Djurklinik
352. Malin Ahlberg, leg vet, Evidensia Specialistdjursjukhuset Strömsholm
353. Malin Andersson, leg vet, AniCura Regiondjursjukhuset Bagarmossen
354. Malin Burbeck, leg vet, DV Hallsberg
355. Malin Clason, leg vet, Haninge djurklinik/Vaxholmsveterinären
356. Malin Johansson, leg vet, Falu djursjukhus/Borlängekliniken
357. Malin Kihl, leg vet, Kihls Veterinärpraktik och Veterinärstationen i Hörby AB
358. Malin Nilsson, leg vet, Universitetsdjursjukhuset
359. Malin Salwén Jacobsson, leg vet, Göteborg
360. Margareta Tervell, Länsveterinär Värmland
361. Mari Molin, leg vet, Evidensia Djursjukhuset Gammelstad
362. Maria Averstad, leg vet, Universitetsveterinär, Karolinska Institutet.
363. Maria Ehrenberg, leg vet, Vettris Bålsta
364. Maria Hörnfeldt, leg vet, specialist i hundens och kattens sjukdomar, Blå Stjärnans Djursjukhus
365. Maria Karlsson, leg vet, specialist i hundens och kattens sjukdomar, Djursjukhuset Sundsvall
366. Maria Knutsson, leg vet, AniCura Falu Djursjukhus
367. Maria Larsson, leg vet, Evidensia Djurkliniken Näset
368. Maria Lundvall, leg vet
369. Maria Olsson, leg vet, DV Kalix
370. Maria Wellme Karlsson, leg vet, Distriktsveterinärerna Bollnäs
371. Marianne Tenger, leg vet, AniCura Djursjukhuset Albano
372. Marie Börgesson, leg vet, Evidensia Djursjukhuset Malmö
373. Marie Karlsson, leg vet, DV Väderstad
374. Marie Larsson, leg vet, Vettris Norrköping
375. Marika Bohman, leg vet, Tyresö djurklinik
376. Marina Nilsson, leg vet
377. Marina von Schreeb, leg vet, f.d. klinikveterinär Djursjukhuset Hässleholm
378. Marit Gorvy, leg vet, specialist i hunden och kattens sjukdomar, Universitetsdjursjukhuset SLU
379. Marita Asp Tauni, leg vet, specialist i hundens och kattens sjukdomar, specialist i internmedicin hund och katt, konsult
380. Marjet Duringhof van Wienen, leg vet, DV Skara
381. Marlene Areskog, leg vet

382. Marta Fjällström, leg vet, Evidensia Specialistdjursjukhuset Helsingborg
383. Marte Svedjesten, leg vet, DV Jämtland
384. Martina Cambrand, leg vet, Evidensia Djurkliniken Karlskoga
385. Martina Zakariasson, tf vet, Bohusläns smådjursklinik
386. Mathias Björndal, leg vet, Blå Stjärnans Djursjukhus, Göteborg
387. Matilda Nilsson, leg vet, officiell veterinär SLV
388. Matilda Nordin, leg vet, Distriktsveterinärerna
389. Matilda Vidman, leg vet, DV Vännäs
390. Mats Österholm, leg vet, Sundsvalls Veterinärmottagning
391. Matti Ohlsén, leg vet, Hede Distriktsveterinärstation
392. Maya Hoffman, leg vet, privatpraktiserande, Varberg
393. Melissa Carlsson, leg vet, Kvisthamra veterinärklinik Norrtälje
394. Mia Adler Westholm, leg vet, Vettris & egen företagare
395. Mia Appelberg, leg vet, Evidensia Djurkliniken Öjebyn
396. Mia Nilsson, leg vet, specialist i hundens och kattens sjukdomar, Evidensia Specialistdjursjukhuset Helsingborg
397. Mia Norell, leg vet, specialist i hundens och kattens sjukdomar, Universitetsdjursjukhuset
398. Michaela Stiblarova, leg vet, AniCura Regiondjursjukhuset Bagarmossen
399. Mikael Levin, leg vet, AniCura Västra Djursjukhuset
400. Mikael Nylund, leg vet, Tillsynsveterinär i Jakobstad
401. Mikaela Krantz, leg vet, Ejra djurklinik, Östersund
402. Mikaela Nilsson, leg vet, AniCura Djursjukhuset Jönköping
403. Mimmi Winskog, leg vet, Bankeryds Djurpraktik.
404. Mira Viiperi, leg vet, Evidensia Nacka Djurklinik
405. Mirjam Dagis, leg vet, Blå Stjärnans Djursjukhus, Göteborg.
406. Mirjam Sandahl Svahn, leg vet, Bålsta Smådjursveterinärer
407. arja Sjölund, leg vet, Evidensia Djurkliniken Västerås.
408. Moa Berggren, leg vet, Evidensia Specialisthästsjukhuset Strömsholm
409. Mojarrady Abtin, leg vet, AniCura Jönköping Djursjukhus
410. Mona HansErs, leg vet, Lindesberg
411. Monica Landström, leg vet, specialist i hundens och kattens sjukdomar, AniCura Läckeby Djursjukhus, Kalmar
412. Monika Höglund, leg vet, Smådjurshälsan i Vinslöv AB
413. Nathalie Sjögren, leg vet, AniCura Regiondjursjukhuset Bagarmossen
414. Nebojsa Rakic, leg vet, DV Forsheda
415. Nina Edler, leg vet, Nya Östersunds Djursjukhus
416. Nina Hoeyrup, leg vet, Hallands Djursjukhus
417. Nina Kaltenborn, leg vet, Evidensia Djursjukhuset Norra Halland
418. Olof Sjöbring, leg vet, Falu Djursjukhus
419. Oskar Nilsson, leg vet, Djursjukhuset Sundsvall
420. Patricio Rivera Patricio Rivera, leg vet, Evidensia Södra Djursjukhuset Kungens Kurva
421. Peter Lundin, leg vet, DV Örnsköldsvik
422. Peter Svanström, leg vet, Din Veterinär i Enköping
423. Peter Zaff, leg vet, Evidensia Djursjukhuset Gammelstad
424. Petra Alvebris, leg vet
425. Petra Jernfält Wingefors, leg vet, Evidensia Djursjukhuset Karlstad
426. Pia Nilsson, leg vet, DV Karlshamn
427. Pia Svedberg, leg vet, Officiell veterinär SLV
428. Pia Åström, leg vet, specialist i hundens och kattens sjukdomar, Evidensia Valla Djursjukhus
429. Rebecca Berg, Leg. Vet. Diplomate ACVIM, ECVIM, AniCura Regiondjursjukhuset Bagarmossen
430. Rebecka Frey, leg vet, specialist i hundens och kattens sjukdomar, steg 2 specialist i dermatologi, AniCura Djursjukhuset Norsholm
431. Regina Lindberg, leg vet, Regina's Veterinärklinik
432. Renée Bergström, leg vet, Veterinärkliniken i Kalmar
433.
434. Rikard Almqvist, leg vet, Östra djurpraktiken NyköpingRobert Cikota, AniCura Västra Djursjukhuset, Göteborg

435. Ruth Pleva, leg vet, DV Forsheda
436. Samuel Jakobsson, leg vet
437. Sander Vermuelen, leg vet, Djursjukhuset Sundsvall
438. Sandra Björk, leg vet, Falkenbergs Djurklinik
439. Sandra Candefjord, leg vet, Blå Stjärnans Djursjukhus Göteborg
440. Sandra Hedberg, leg vet, Blå Stjärnans Djursjukhus, Göteborg
441. Sandra Johansson, leg vet, Animalen Smådjursklinik, Södertälje
442. Sandra Lindstrand, leg vet, Smådjursveterinären i Huskvarna
443. Sandra Lundgren, leg vet, Universitetsdjursjukhuset Uppsala.
444. Sandra Nordlund, leg vet, Rembackens djurklinik, Uppsala
445. Sandra Puhls, leg vet, Vettris Falun
446. Sandra Schultz, leg vet, Delsbo veterinärpraktik
447. Sanna Lindfors, Leg vet, Evidensia Djurkliniken Farsta
448. Sara Bergström, leg vet, DV Ånäset
449. Sara Carlsson, leg vet, AniCura Djursjukhuset Albano
450. Sara Dufva Lundquist, leg vet, Jönköpings smådjurspraktik samt Hund & kattvet
451. Sara Fjärrnäs, leg vet, AniCura Veterinärhuset i Värnamo och Sävsjö Veterinärklinik
452. Sara Granström, leg vet, PhD, Evidensia Södra Djursjukhuset Kungens Kurva
453. Sara Klinga Myr, leg vet, Ekebys Djurpraktik
454. Sara Lundin, leg vet, Distriktsveterinärerna Sjöbo/Österlen
455. Sara Molin, leg veterinär, Alingsås Djursjukhus
456. Sara OIeryd, leg vet, Torslanda Djurklinik
457. Sara Petterssonleg vet, Evidensia Specialistdjursjukhuset Strömsholm
458. Sara Westin, leg vet, Blå Stjärnans Djursjukhus Göteborg
459. Sarah Mawby, leg vet, Haninge Djurklinik
460. Sari Köttö, leg vet, Gnesta veterinärpraktik
461. Sascha Enders, leg vet, Hemveterinären i Kalmar
462. Satu-Päivi Zaff, leg vet
463. Sofia Honkavaara, leg vet, AniCura Västra Djursjukhuset
464. Sofia Johard, leg vet, Universitetsdjursjukhuset, AniCura Regiondjursjukhuset Bagarmossen
465. Sofia Kanders, leg vet, Uppsala
466. Sofia Larsson, leg vet, Distriktsveterinär, Klippan
467. Sofia Malvenius, leg vet, Smådjurskliniken i Göteborg
468. Sofia Nälgård, leg vet, Evidensia Djursjukhuset Växjö
469. Sofia Sjödin, leg vet, AniCura Västra Djursjukhuset
470. Sofia Tenselius, leg vet, Djurtandvårdskliniken i Söderköping
471. Sofia Wikström, leg vet, DV Vännäs
472. Sofie Ericzén, leg vet, Uppsala Veterinärmottagning
473. Sofie Lundgren, leg vet, Distriktsveterinärerna Stenungsund
474. Sofie Ohrberg, leg vet
475. Sofie Svanberg, leg vet, Evidensia Djurkliniken Öjebyn
476. Sofie Ödling, leg vet, Evidensia Specialistdjursjukhuset Strömsholm hund och katt
477. Solveig B. Mathiesen, leg vet, Blå Stjärnans Djursjukhus, Göteborg.
478. Sonja Ström, leg vet
479. Stella Persson, leg vet, Evidensia Djurkliniken Öjebyn
480. Stephanie Smeikal, leg vet, Östersunds Djursjukhus
481. Stina Wåhlberg, leg vet, Örebro Djursjukhus
482. Susanna Hultberg, leg vet, klinikchef, Väntorps Smådjursmottaganing, Munkedal
483. Susanna Staaf, leg vet, DV Rimbo
484. Susanne Åhman, leg vet, Cert SAM, Cert VD, Diplomate ECVD, specialist i hundens och kattens sjukdomar, specialist i dermatologi, DjurAkuten i Stockholm.
485. Suzanna Göthberg, leg vet, Alingsås djursjukhus
486. Sven Reiten, leg vet, AniCura Västra Djursjukhuset
487. Tanja Monina, leg vet, Evidensia Djurkliniken Farsta
488. Teresia Uggla, leg vet, AniCura Västra Djursjukhuset, Göteborg
489. Therese Lundberg, leg vet, Åkerlänna
490. Therese Nygren, leg vet, Evidensia Djurkliniken Arninge

491. Tilda Börjesson, leg vet, AniCura Djursjukhuset i Jönköping
492. Tinna Thordardottir, leg vet, Specialistdjursjukhuset för hund och katt Strömsholm
493. Todd Johansson, leg vet, SLU, Uppsala
494. Torunn Schiefloe leg vet, Östersunds Dsh, Åre Dkl, Steinkjer Dkl och Levanger Dkl
495. Tove Nielsen, leg vet, Universitetsdjursjukhuset
496. Tove Särkinen, leg vet, Privatpraktiserande och anställd på DjurAkuten Storstockholm AB
497. Trine Raustein, leg vet, Enköpings Djurklinik
498. Ulla Jussing, leg vet, Evidensia Södra Djursjukhuset Kungens Kurva
499. Ulrika Forshell, leg vet
500. Ulrika G Adolfsson, leg vet, Läckeby Djursjukhus
501. Ulrika Grönlund, leg vet, VMD, institutionen för kliniska vetenskaper, SLU
502. Ulrika Hermansson, leg vet, VMD, specialist i reproduktion hund och katt, AniCura Regiondjursjukhuset Bagarmossen
503. Ulrika Kjellman, leg vet, AniCura Jägarvallens Djursjukhus
504. Ulrike Enders, leg vet, Hemveterinären i Kalmar
505. Vanja Hårdemark, leg vet, DV Vårsta
506. Vendela Jonasson, leg vet, Distriktsveterinärerna Ånäset
507. Veronica Näslund, leg vet, Alingsås Djursjukhus
508. Victoria Hötzer, leg vet, Lapplands Djurklinik
509. Victoria Welander, leg vet, DV Växjö
510. Ylva Brisman, leg vet, Evidensia Djurkliniken Arninge/Åkersberga
511. Yvonne Flodin, leg vet, privatpraktiserande i Alsen
512. Zandra Jakobsson, leg vet, DV Gotland
513. Zandra Lundberg, leg vet, AniCura Djursjukhuset Albano
514. Åsa Karlsson, leg vet, AniCura Regiondjursjukhuset Bagarmossens
515. Åsa Lundberg, leg vet, Växa Sverige
516. Åsa Rising, leg vet, spec i hundens o kattens sjukdomar, chefveterinär, Universitetsdjursjukhuset SLU
517. Åsa Sundvall, leg vet, Djursjukhuset Sundsvall
518. Åsa Vilson, leg vet, Nya Östersunds Djursjukhus
519. Åsa Wolf, leg vet, AniCura Gärdets djurklinik